

SECTIUNE A-A

Scara 1:20

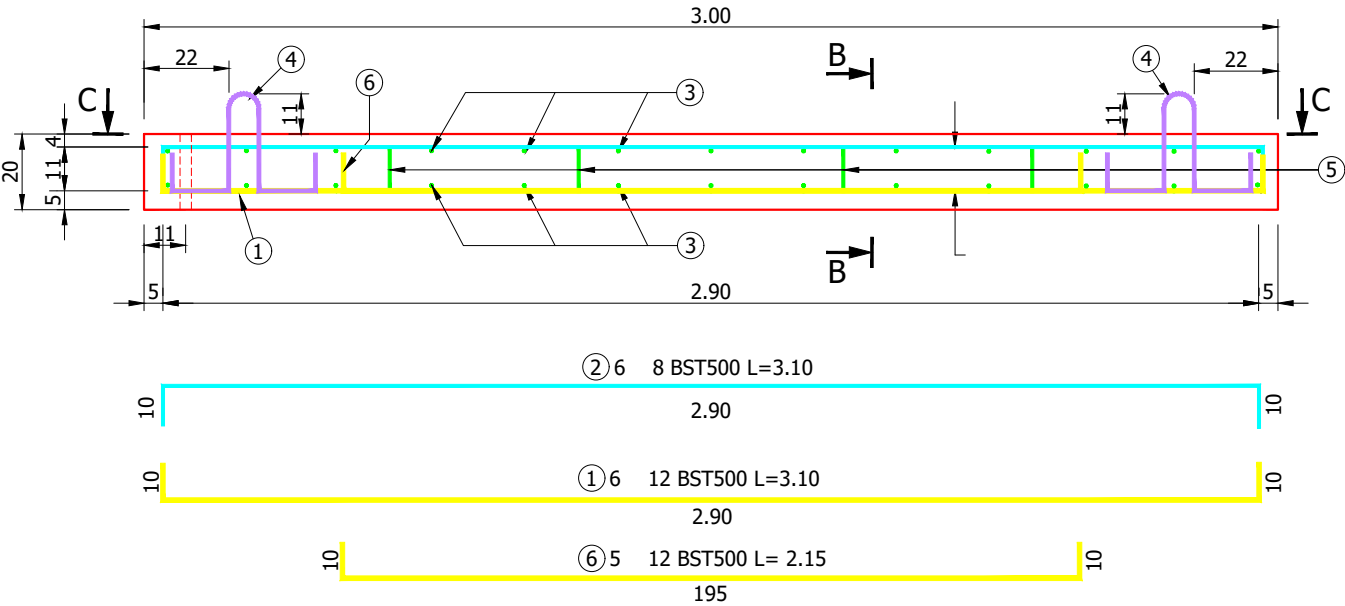

SECTIUNE C-C

Scara 1:20

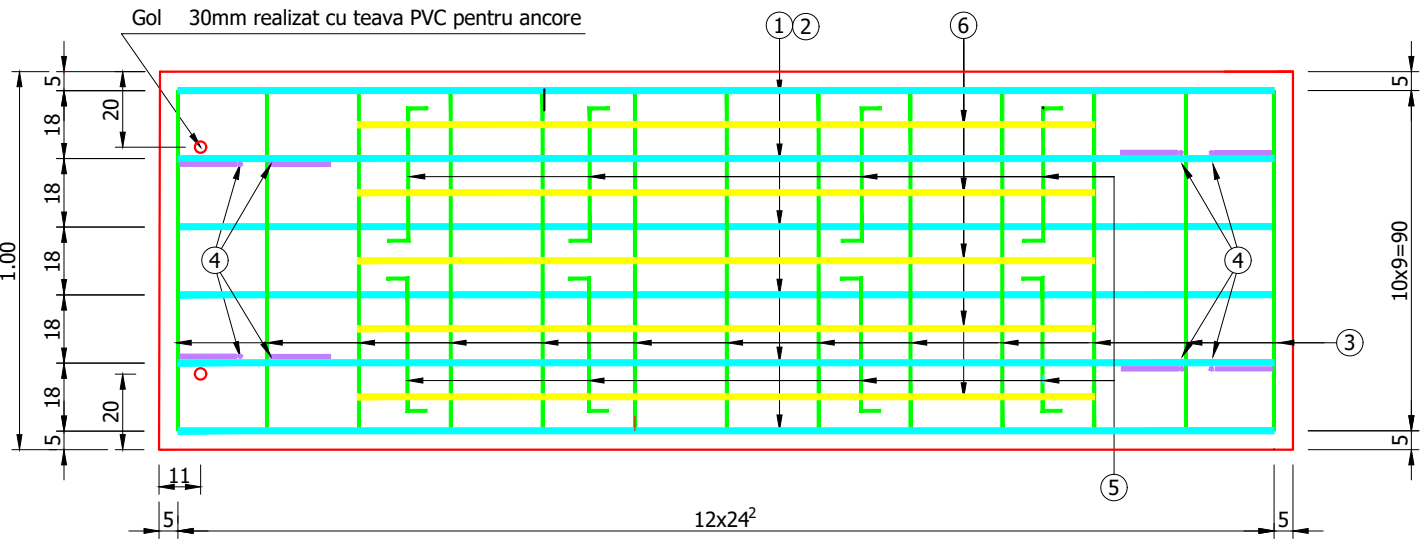

SECTIUNE LONGITUDINALA
PLACA DE RACORFARE

Scara 1:50

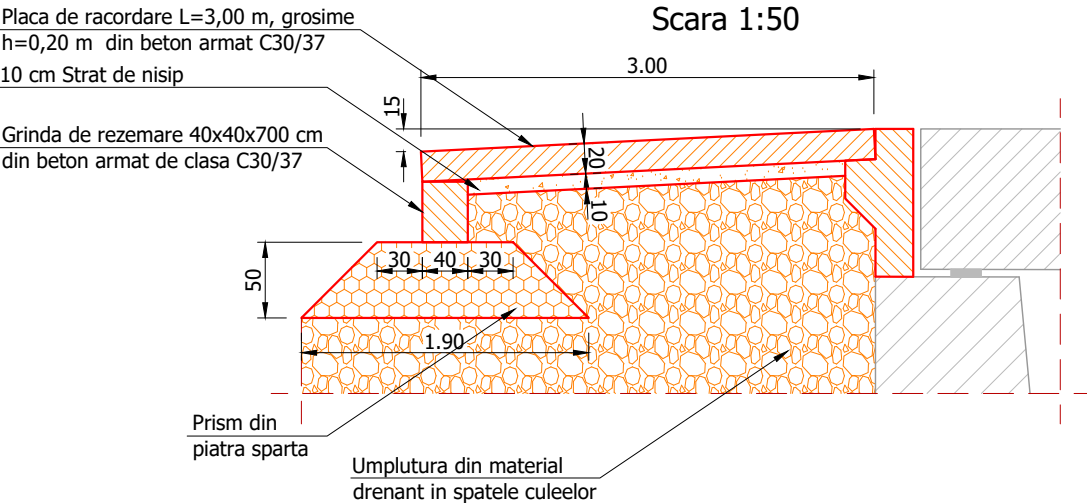

CERINTE DE CALITATE
PLACI DE RACORDARE/GRINDA DE
REZEMARE
Beton: C30/37
Otel: B500B
Clasa de expunere: XC3
Valoare max. A/C: 0.55
Dozaj min. ciment: 280 Kg/m³

SECTIUNE B-B

Scara 1:20

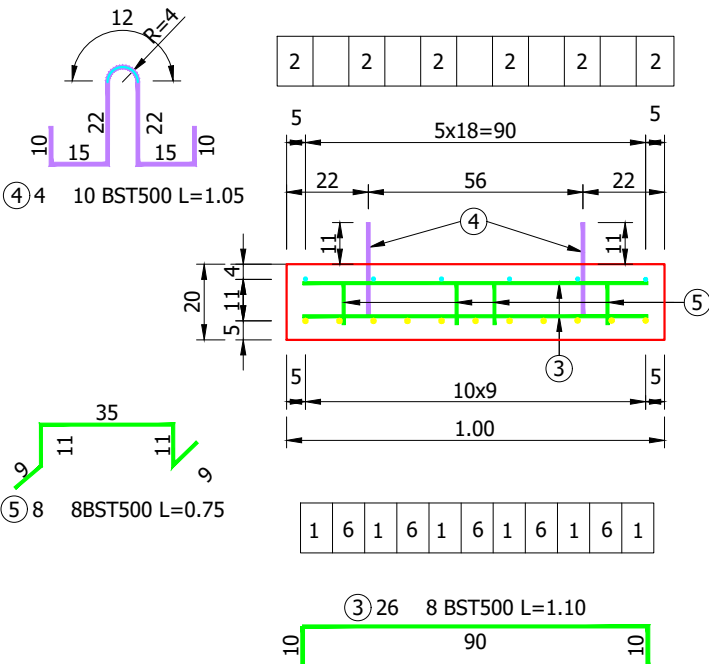

NOTA:
Stratul minim de acoperire cu beton va fi de 5 cm.
Dimensiunile barelor sunt date in ax.
Otelul de tip BST500B se poate inlocui cu BST500C.

Marca	ø (mm)	n (buc.)	L (m)	nxL-BS500		
				ø8	ø10	ø12
1	12	6	3.10			18.60
2	8	6	3.10	18.60		
3	8	26	1.10	28.60		
4	10	4	1.05		4.20	
5	8	8	0.75	6.00		
6	12	5	2.15			10.75
TOTAL LUNGIMI PE DIAMETRU (m)				53.20	4.20	29.35
GREUTATE PE METRU (kg/m)				0.395	0.617	0.888
GREUTATE PE DIAMETRU (kg)				20.99	2.59	26.06
GREUTATE PE TIP OTEL (kg)				50.00		
GREUTATE TOTALA (kg)				50.00		
GREUTATE TOTALA PT 7 BUCATI ASEMENEA				350.00		

VERIFICATOR	SEMNATURA	CERINTA	REFERAT / NR. / DATA	
PROIECTANT:		Cluj Napoca- Str.Sobarilor nr. 38C, B1 E-mail: camproiect@gmail.com CUI RO33530674 Tel: 0740080608	Beneficiar: C.N.A.I.R. S.A. București - D.R.D.P. Timișoara	PROIECT NR. 140/2024
ADJ. ȘEF PROIECT		SCARA: 1:20 1:50	Denumire proiect: "POD PE DN 7 KM 377+212 PESTE CANAL STREI LA SIMERIA"	FAZA: P.T.+D.E.
PROIECTAT		DATA: 2024	Denumire plansa: PLAN COFRAJ SI ARMARE PLACA DE RACORDARE L=3.00m	PLANSA NR.20 COD DRA-01-00
PROIECTAT				
PROIECTAT				
PROIECTAT				
PROIECTAT				
PROIECTAT				